



foto Amonini - ©Parco delle Orobie Valtellinesi



**Province**  
Sondrio

**Comuni**  
Albaredo per San Marco, Albosaggia, Andalo Valtellino, Aprica, Bema, Caiolo, Castello dell'Acqua, Cedrasco, Colorina, Cosio Valtellino, Delebio, Faedo Valtellino, Forcola, Fusine, Gerola Alta, Morbegno, Pedesina, Piantedo, Piateda, Ponte in Valtellina, Rasura, Rogolo, Talamona, Tartano, Teglio

**Istituzione**  
1989

**Estensione**  
44.000 ettari

**Sede**  
Via Toti , 30/C  
23100 Sondrio  
Tel. 0342 211236  
Fax 0342 210226  
www.parcorobievalt.com  
info@parcorobievalt.com  
orobiepark@cert.  
provincia.so.it

## parco regionale delle **orobie** valtellinesi

**Q**uella delle Orobie è la prima catena alpina che si incontra risalendo, verso nord, la pianura lombarda e i rilievi prealpini. Il versante settentrionale, quello valtellino, scende ripido verso la valle dell'Adda segnato da profonde incisioni vallive. L'attuale morfologia delle valli è il risultato dell'azione di vari fattori, tra cui quella dei ghiacciai e delle acque. I torrenti, in particolare, prima di sfociare nell'Adda, hanno segnato le valli, modellando profonde gole. Il parco si presenta composto da vette di elevata altitudine, conche e tratti pianeggianti, laghetti, ruscelli e torbiere, praterie d'alta quota ricche di specie rare come l'*Allium victorialis* e l'*Anemone narcissiflora*, boschi di latifoglie alle quote inferiori e di conifere più in alto. La differente composizione degli ambienti del parco fa sì che molte specie animali trovino nelle Orobie il loro habitat naturale. È possibile così imbattersi in caprioli, camosci, stambecchi e nel raro gallo cedrone. I boschi di conifere sono il regno del picchio nero e delle due civette, nana e capogrosso. Alcune pareti rocciose ospitano l'aquila reale, mentre la marmotta, sua preda favorita, è osservabile nelle praterie d'alta quota.

Nel 2009 l'Ente Parco ha organizzato un corso per la formazione di Guide del Parco delle Orobie Valtellinesi. Il corso

ha visto la partecipazione di 35 operatori tra guide alpine e accompagnatori di media montagna, che hanno conseguito il titolo ufficiale di "Guida del Parco delle Orobie Valtellinesi".

Le Guide del Parco accompagnano persone singole o gruppi nella visita di ambienti naturali del parco, con lo scopo di illustrarne gli elementi, le caratteristiche ambientali e paesaggistiche, il legame con gli ambienti antropizzati, gli aspetti storici, sociali e culturali.

Chi volesse rivolgersi a loro per l'organizzazione di escursioni all'interno del parco può trovare tutti i riferimenti alla pagina a loro dedicata del Parco delle Orobie Valtellinesi.

## da non perdere

*È il percorso escursionistico più importante del parco. Si tratta di una traversata in quota, per un totale di 130 chilometri, da Andalo, in Val Lesina, ad Aprica. Lungo il tragitto vengono toccate tutte le valli del versante.*

### La Gran Via delle Orobie



foto Bettini - ©Parco delle Orobie Valtellinesi



foto V. Martegani - ©Parco delle Orobie Valtellinesi



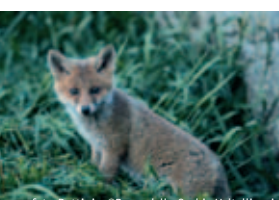

**musei  
e cultura**

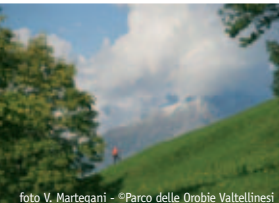
### **Ecomuseo Valle del Bitto di Albaredo**

Via Brasa, 15  
Albaredo per San  
Marco (SO) 23010  
Tel. 848 780761  
ecomuseo@vallidelbitto.it  
coopraggio@alpsworld.it  
Per visitare

*l'Ecomuseo si devono  
percorrere le vie del  
centro abitato,  
partendo dalla sede  
di via Brasa e  
passando per il  
"salott dei Barilocc".  
Lungo la via Priula ci  
si immerge nel  
paesaggio agreste  
fino alla chiesa della  
Madonna delle Grazie,  
proseguendo si arriva  
all'alpe Vesenda Vassa  
dove si trova l'albero  
monumentale "l'Avezz  
di Vesenda". Lungo il  
percorso si incontrano  
le vecchie segherie, le  
carbonaie, i caselli  
del latte e gli antichi  
forni fusori del ferro.*

**Sconto del 10%  
sulle pubblicazioni  
in vendita  
all'Ecomuseo.  
Ingresso gratuito.**

### **Museo dell'Homo Selvadego**

Comunità Montana  
Valtellina di

Morbegno  
Via Pirondini, 14  
Cosio Saltellino  
(SO) 23015  
Tel. 0342-60531  
Fax 0342-614260  
cmmorbegno@provincia.so.it  
www.cmmorbegno.it

*Il Museo si presenta  
ricco di affreschi, in  
particolare  
decorazioni a  
stampino, motivi  
floreali e cartigli,  
con scritte in  
caratteri gotici, in  
volgare e in latino.  
Non mancano  
immagini figurative  
tra cui una delle più  
belle, finora  
documentate,  
dell'Uomo Selvatico,  
vero e proprio  
simbolo della cultura  
contadina alpina.  
Presso il Museo e la  
Comunità Montana  
di Morbegno è  
possibile acquistare  
la pubblicazione  
sull'Homo Selvadego  
di Sacco.*

**Sconto del 15%  
sulla pubblicazione  
"Homo Selvadego di  
Sacco".  
Ingresso gratuito.**

### **Osservatorio eco-faunistico alpino**

Corso Roma, 150  
Aprica (SO) 23031  
Tel. 0342-746113  
349-3516831  
Fax 0342-745550  
L'osservatorio è  
un'area protetta, di  
circa 24 ettari. Qui,

*al seguito di una  
sapiente guida, si  
possono ammirare il  
laghetto con le trote  
fario e i salmerini, i  
tronchi del picchio  
nero, una pozza con  
i girini, la radura  
delle cince, il  
giardino botanico  
alpino, oltre che i  
diversi animali che  
popolano questo  
habitat naturale  
come camosci,  
stambecchi e  
caprioli. La meta  
successiva è l'area  
del gallo cedrone ed  
infine il quasi puro  
lariceto.*

**Sconto del 10%  
sulla visita guidata  
all'osservatorio (su  
prenotazione).  
Gratuito per i  
bambini fino a 5  
anni.**



**negozi**

### **L'Erbolario**

C.Cle Fuentes  
Via La Rosa, 354  
Piantedo (SO) 23010  
Tel. 0342-683076  
www.erbolario.com  
Punto vendita  
dell'azienda che da  
oltre 30 anni produce  
cosmetici di  
derivazione vegetale  
validi ed efficaci. Il  
catalogo  
dell'Erbolario offre  
oltre 400 prodotti  
creati per la bellezza

di viso, corpo, capelli, per la protezione dal sole e per l'aria e gli ambienti della casa. L'Erbolario ha inoltre ottenuto importanti riconoscimenti e certificazioni per l'impegno nel ridurre al minimo l'impatto ambientale e la promozione di uno sviluppo sostenibile. **Sconto del 10% su tutta la merce.**

**Lo sconto è valido anche nei punti vendita presenti in altre aree protette e in quelli di Cortenuova, Lonato, Montebello della Battaglia, Orio al Serio e Milano.**



## ristoranti

### Rifugio Valtellina

Loc. Caregia del Palabione  
Aprica (SO) 23031  
Tel. 0342-748995  
info@rifugiovaltellina.it  
www.rifugiovaltellina.it  
Il rifugio si trova a quota 1920 m, nel Parco delle Orobie Valtellinesi. Costruito in legno, dispone di due camere con bagno di 8 posti letto ognuna, terrazza panoramica e sedie sdraio. Inoltre mette a

disposizione dei propri clienti un ristorante con saletta interna da 15 posti dove poter degustare piatti tipici valtellinesi e un bar/paninetteria. Possibilità di cenare nel rifugio anche d'inverno, attraverso il trasporto con il gatto delle nevi. **Sconto del 10% sulla consumazione al ristorante (pranzi).**

### Ristoro Pasò

Loc. Palabione  
Aprica (SO) 23031  
Tel./Fax 0342-745065  
ristoro.paso@tiscali.it  
Il ristoro si trova a 1700 m, sul punto di arrivo della cabinovia del Palabione, in un sito accessibile a tutti. Aperta nel periodo invernale, da dicembre a maggio, e nel periodo estivo da luglio a metà settembre, la struttura dispone di bar, paninoteca e pizzeria ed offre ai propri visitatori la possibilità di degustare piatti tipici. Inoltre, presso il ristoro, è presente un solarium con uso gratuito di sedie e sdraio e un parco giochi per i più piccoli.

**Sconto del 10% su servizio di tavola calda (self service).**



### Alptrek di Angelo Galbiati

Via Assunta, 15  
Lissone (MB) 20035  
Tel. 339-3538023  
info@alptrek.it  
www.alptrek.it

L'organizzazione Alptrek, tramite la figura di Angelo Galbiati, accompagnatore di media montagna, si occupa di attività sul territorio come trekking, corsa in montagna, mountain bike, sci alpino, sci di fondo e alpinismo. Angelo ha partecipato a diverse competizioni in queste discipline ed offre la sua esperienza e capacità a chi volesse conoscere meglio il territorio attraverso escursioni di uno o più giorni, corsi di nord walking, gite in mountain bike e tanto altro.

**Sconto del 10% sull'accompagnamento escursioni e trek.**

### Brixia Flying di Zucchi Alberto

Via San Zeno, 117  
Brescia (BS) 25124  
Tel. 335-5218656  
Fax 030-2420912



info@brixiaflying.it  
info@nordicwalkingbrescia.it  
www.brixiaflying.it

www.nordicwalkingbrescia.it  
*La scuola è nata nel 1990 e nel tempo si è specializzata nella formazione di nuovi piloti, assumendo un indirizzo*

*professionale. È possibile effettuare corsi di parapendio, voli con il deltaplano anche in tandem e volo libero. I corsi sono aperti tutto l'anno ed è possibile effettuare anche corsi personalizzati. La scuola fornisce tutta l'attrezzatura necessaria, vele, paramotore e accessori. Tra le attività anche accompagnamenti in montagna e nordic walking.*

**Sconto del 10% su tutte le attività.**  
**Sconto del 10% su volo libero e parapendio.**

### **Guida alpina Elia Negrini**

Via Monte Pelino, 25  
Caspoggio  
(SO) 23020

Tel./Fax 0342-556402  
elia.negrini@virgilio.it

*Guida alpina dal 1984, Elia Negrini nei mesi estivi gestisce il Rifugio Longoni, (alta Valmalenco Gruppo Tramoggia) accompagnando i clienti nel gruppo del*

*Bernina. Ha alle spalle più di 2500 giornate di esperienze in vari gruppi montuosi delle Alpi e mette a disposizione la sua esperienza di guida alpina e la sua conoscenza della montagna anche a gruppi scolastici.*

**Sconto del 15% su prestazione professionale di guida alpina.**  
**Sconto del 15% per gruppi scolastici da ottobre a giugno.**

### **Guida alpina Paola Archetti**

Via San Francesco  
d'Assisi, 18  
Monticelli Brusati  
(BS) 25040

Tel. 389-1673601  
paola@millemonti.it

www.millemonti.it

*Paola Archetti, accompagnatore di media montagna e Nordic Walking Basic Instructor, è una guida del Parco delle Orobie Valtellinesi e rientra all'interno del Collegio di Guide Alpine della Lombardia.*

*Professionista dell'accompagnamento di media montagna dal 2002, propone escursioni guidate all'interno del Parco delle Orobie e in tutti i parchi regionali. Le proposte sono molto articolate e*

*comprendono sia escursioni in giornata sia trekking di più giorni.*

**Sconto del 20% sull'escursione nel Parco delle Orobie Valtellinesi.**  
**Sconto del 10% sull'escursione all'interno dei parchi regionali.**

### **Guida Parco Alfredo Dell'Agosto**

Fraz. Primolo, 110  
Chiesa Valmenco  
(SO) 23023

Tel. 348-5529865  
margalit@libero.it

*Alfredo Dell'Agosto fa parte del Collegio delle Guide Alpine Lombardia ed è guida di media montagna del Parco delle Orobie Valtellinesi.*

*Accompagna singoli o gruppi in escursioni alla scoperta del territorio del parco. Grazie alle competenze acquisite con l'esperienza propone attività diverse ed adatte ad ogni richiesta, così da garantire ai visitatori la scoperta dei "tesori nascosti" e degli aspetti più affascinanti del Parco.*

**Sconto del 20% sulla tariffa accompagnamento giornaliero del Collegio Guide Alpina Lombardia.**

**Guida Ufficiale  
del Parco delle  
Orobie  
Valtellinesi  
Nicola Dispoto**

Via Piave, 3/d  
Senago (MI) 20030  
Tel. 347-5944432  
bernina.ice@inwind.it  
*Nicola Dispoto, guida  
ufficiale del parco  
delle Orobie  
Valtellinesi, e  
accompagnatore di  
media montagna,  
conduce persone  
singole o gruppi nella  
visita degli ambienti  
naturali del parco,  
con lo scopo di  
illustrarne gli  
elementi, le  
caratteristiche  
ambientali e  
paesaggistiche, il  
legame con gli  
ambienti*

*antropizzati, gli  
aspetti storici, sociali  
e culturali. Propone  
escursioni anche di  
più giorni e organizza  
programmi di trekking  
per le scuole.*

**Sconto del 25% su  
escursioni fino a 2  
giorni.**

**Sconto del 30% su  
escursioni di 3 o più  
giorni e trekking.**

**Prowalking a.s.d.**

Via Stoppani, 13  
Sovico (MB) 20050  
Tel. 340-4579112

info@prowalking.it  
www.prowalking.it  
*L'associazione ha  
come scopo il  
raggiungimento del*

*benessere psicofisico  
delle persone di tutte  
le fasce d'età,  
attraverso l'attività  
all'area aperta e la  
frequentazione e il  
rispetto degli  
ambienti naturali. Il  
nordic walking,  
l'escursionismo, le  
ciaspolate, lo sci, la  
mountain bike,  
l'alpinismo,  
l'arrampicata, il  
trekking sono alcune  
delle attività proposte  
dall'associazione. La  
conduzione di queste  
è affidata a  
professionisti  
qualificati.*

**Sconto del 10% su  
tutte le attività  
proposte di una  
giornata.**

**Zainoinspalla**

Via Garegnano, 39/a  
Milano (MI) 20156  
Tel. 348-8962937  
Fax 02-70033373  
info@zainoinspalla.it  
www.zainoinspalla.it

*Zaino in spalla,  
attraverso la figura di  
Fabrizio Bellucci, si  
occupa di  
accompagnamento ed  
escursioni in  
montagna da oltre 5  
anni. Propone ed  
organizza attività di  
trekking per far  
conoscere le bellezze  
del territorio  
montano, oltre ad  
una nutrita serie di  
servizi dedicati a chi  
ama andare in  
montagna in*

*compagnia come  
ciaspolate e ferrate.  
Fabrizio Bellucci fa  
parte del Collegio  
delle Guide della  
Lombardia ed è guida  
del Parco delle Orobie  
Valtellinesi.  
**Sconto del 10%  
sulla tariffa di  
accompagnamento  
delle gite  
giornaliere.***



**strutture  
ricettive**

**Agriturismo  
Stella Orobica**

Via Torchione, 32  
Albosaggia  
(SO) 23010  
Tel./Fax 0342-510161  
stella@stellaorobica.com

*www.stellaorobica.com  
L'Agriturismo mette a  
disposizione tre  
camere con bagno:  
una doppia, una  
tripla e una doppia  
con possibilità di  
terzo letto. Una delle  
attività principali è la  
lavorazione del latte  
prodotto dalle 50  
mucche dell'azienda  
(di razza bruna e  
pezzata rossa.)  
Presso l'agriturismo è  
possibile acquistare  
prodotti come  
formaggi (bitto,  
stella orobica, magro  
stagionato,  
stracchino, noce  
orobica, ecc.), carni,  
latte, vino, burro,*



*marmellate e salumi.*  
**Sconto del 10% su soggiorni superiori alle 3 notti.**  
**Sconto del 10% su prodotti agricoli aziendali.**

### **Albergo Pineta**

Via Piana di Fenine  
Gerola Alta  
(SO) 23010  
Tel. 0342-690180  
Fax 0342-690500  
albergopineta@tin.it  
www.albergopineta.com  
L'albergo dispone di 20 camere tra singole, doppie, tre a quattro letti, arredate in modo semplice, ma con tutti i comfort. Tutte le stanze dispongono di bagno con box doccia o vasca da bagno. All'interno è presente una sala lettura e un grande terrazzo con solarium, sdraio e tavolini. La cucina propone piatti tipici valtellinesi come la fonduta di bitto, pizzoccheri, tortelloni di zucca, pasta di kamut, medaglione di cervo ecc.

**Sconto del 10% sul soggiorno di minimo 3 pernottamenti in mezza pensione e pensione completa.**

### **B&B Ecologico Gallo Cedrone**

Località Fontane  
Gerola Alta  
(SO) 23010  
Tel. 327-1674313

info@gallocedrone.org  
www.gallocedrone.org  
Il B&B si trova a 1200 m s.l.m., in una valle laterale della Valtellina che prende il nome dal paese stesso: la Valgerola. La struttura, a conduzione familiare, dispone di tre camere luminose e spaziose, dal soffitto con travi a vista e arredate con mobili in legno. Il B&B utilizza solo prodotti biologici e locali. In particolare a colazione propone pane lievitato naturalmente con la pasta madre e tisane preparate con le erbe spontanee del parco.  
**Sconto del 10% su pernottamento e prima colazione.**

### **Ca' Orlandini**

Loc. Orlandini  
Fraz. di Brotti Arigna  
Ponte in Valtellina  
(SO) 23026  
Tel. 333-4520322  
Fax 0342-513165  
info@ca-orlandini.it  
www.ca-orlandini.it  
L'agriturismo trova le sue radici architettoniche nelle antiche abitazioni rurali valtellinesi. Gli alloggi sono stati progettati e realizzati a mano. Ca' Orlandini mette a disposizione dei propri clienti mountain bike per l'estate e racchette da neve per l'inverno; su

prenotazione è possibile richiedere un accompagnatore per le escursioni. Inoltre, presso la struttura è possibile assaporare le specialità della cucina tipica valtellinese.  
**Sconto del 10% sul soggiorno in appartamenti.**  
**Sconto del 10% su colazione e pranzo.**

### **Rifugio alpino Alpe Piazza**

Loc. Alpe Piazza  
Albaredo per San Marco (SO) 23010  
Tel. 338-4647620  
Fax 0342-615076  
nadiacavallo@libero.it  
Il rifugio è situato a 1832 m di altezza sotto il crinale che unisce il Monte Lago e il Monte Baitridana. Dispone di 22 camere da 4 posti ciascuna. Attrezzato di ogni confort, è aperto da giugno a settembre e il fine settimana e festività per gli altri periodi dell'anno. La cucina mantiene ancora la tradizione e il sapore antico attraverso l'utilizzo di prodotti locali come il formaggio bitto prodotto dall'alpeggio dove è localizzato il rifugio.  
**Sconto del 10% su pensione completa e mezza pensione - pranzo/cena.**



## Rifugio della Corte

Località Corte - Cosio Saltellino (SO) 23013  
Tel. 338-8463479  
rifugiodellacorte@email.it  
www.rifugiodellacorte.it

*Piccolo rifugio escursionistico a gestione familiare situato a 1250 m di altezza nel Parco delle Orobie Valtellinesi. Aperto tutto l'anno, raggiungibile in auto d'estate e con i mezzi 4X4 o catene da neve d'inverno. Presso il rifugio si possono gustare piatti e prodotti tipici locali come pizzoccheri, taroz, polenta taragna o concia, costine, stinchi di maiale al forno, spezzatini ai funghi e ancora vini valtellinesi, affettati nostrani e formaggi.*  
**Sconto del 10% sulla pensione e sul servizio ristorazione (bevande escluse).**

## Rifugio Trona Soliva

Località Trona Soliva Gerola Alta

(SO) 23010  
Tel. 340-3433090  
rifugiotronasoliva@gmail.com  
www.rifugiotrona.it  
*Il Rifugio Trona Soliva, situato a 1900 m di altezza, nel comprensorio delle Valli Del Bitto di Gerola e Albaredo e, all'interno del Parco delle Orobie Valtellinesi, è stato ricavato dalla ristrutturazione della vecchia Casera di Trona. Offre servizio di ristoro, bar e alloggio per famiglie e gruppi nonché la possibilità di organizzare feste per ogni tipo di occasione. Il rifugio è un buon punto di partenza per diverse escursioni e arrampicate.*

**Sconto del 10% su pensione completa e mezza pensione.**

## Villaggio Furfulera

Via Furfulera, 1  
Campo Tartano  
(SO) 23010  
Tel./Fax 031-3350337

392-8463855  
beb@ilsegnoverde.com  
www.ilsegnoverde.com  
*Il Villaggio è immerso nel cuore del Parco delle Orobie Valtellinesi, tra le località di Tartano e Campo, a pochi km da Morbegno. La struttura offre ai turisti ospitalità attraverso mini-alloggi dotati di 2-4 posti letto, angolo cottura e ampio salone comune fornito di camino. Tutti i mini-alloggi sono arredati con mobili in legno di larice sabbiato e dotati di tutte le comodità: TV a colori, bagno con doccia, riscaldamento e ampi spazi verdi all'esterno.*  
**Sconto del 10% su soggiorni fino a 4 notti.**  
**Sconto del 15% su soggiorni oltre le 4 notti.**  
**Ulteriore sconto del 20% ai primi ospiti Parchicard della stagione 2010.**